



# MARCAS

## por Sectores

**EL BANCO DE DATOS EN NÚMEROS**

905 marcas +  
290 representadas

2.165 tarifas.

16 sectores.

2 millones  
de artículos.

240 actualiza-  
ciones de precios  
al año.

Artículos

Desde: PHILIPS  
Hasta: PHILIPS

En Granate, Marcas No Activas  
NS Artículos: 7.237

Marca	Referencia	Descripción	Modelo
PHILIPS	00278500	LUM.TBS460 1x35w/840 HF-P C8 PI IP	SMARTFORM
PHILIPS	00279200	LUM.TBS460 1x35w/840 HF-P D8 PI IP	SMARTFORM
PHILIPS	00280499	LUM.COMBT F/XWC-121 SOX-E 18W FOTOCELULA	XWC121
PHILIPS	00280800	LUM.TBS460 1x35w/840 HF-P M2 PI IP	SMARTFORM
PHILIPS	00295200	LUM.TBS460 2x14w/840 HF-P C8 PI IP	SMARTFORM
PHILIPS	00298300	LUM.TBS460 2x14w/840 HF-P D8 PI IP	SMARTFORM
PHILIPS	00301000	LUM.TBS460 2x14w/810 HF-P M2 PI IP	SMARTFORM
PHILIPS	00309600	LUM.TBS460 2x24w/840 HF-P C8 PI IP	SMARTFORM

Tarifas | Datos | Imagen | Propiedades | Clasificaciones | Normas | Embalajes | Códigos | Documentos

Precio/Div.	Unidad Precio/Vigencia	Tipo/Nombre Tarifa	UM	Cantidad Mínima/UMV	Tasa Residuo
1.825,000 EUR	1,00/01/03/2008 PVP	LUMINARIAS 2008	PZ	1,00 ST	1,150
1.738,000 EUR	1,00/01/02/2007 PVP	LUMINARIAS 2007	PZ	1,00 ST	1,150
1.655,000 EUR	1,00/01/04/2006 PVP	LUMINARIAS 2006	PZ	1,00 ST	1,150
1.605,000 EUR	1,00/01/04/2005 PVP	LUMINARIAS 2005	PZ	1,00 ST	0,300
1.595,000 EUR	1,00/01/05/2004 PVP	LUMINARIAS 2004	PZ	1,00 ST	0,000
1.593,000 eur	1,00/03/03/2003 PVP	LUMINARIAS 2003	PZ	1,00 ST	0,000

Artículos

En Granate, Marcas No Activas  
NS Artículos: 643

Marca	Referencia	Descripción	Modelo
ROCA	327387921	LAVABO 650x530 SEMIEMPOTRAR SIDNEY GF.	SIDNEY
ROCA	327387931	LAVABO 650x520 SEMIEMPOTRAR SIDNEY 3Z	SIDNEY
ROCA	327388000	LAVABO 930x530 C/ANCL.FEJ.SIDNEY BLANCO	SIDNEY
ROCA	327389170	LAVABO 930x530 C/ANCL.FEJ.SIDNEY PG	SIDNEY
ROCA	327389190	LAVABO 930x530 C/ANCL.FEJ.SIDNEY VISON	SIDNEY
ROCA	327389190	LAVABO 930x530 C/ANCL.FEJ.SIDNEY EW	SIDNEY
ROCA	327389920	LAVABO 930x530 C/ANCL.FEJ.SIDNEY GRAPHIT	SIDNEY
ROCA	327389930	LAVABO 930x530 C/ANCL.FEJ.SIDNEY JAZMIN	SIDNEY

Tarifas | Datos | Imagen | Propiedades | Clasificaciones | Normas | Embalajes | Códigos | Documentos

de Dalt, nave 45  
rgia, 51 P.I. Les Guixeres  
42. Parque Ind.Urtinsa II  
Eulalia, 35-37 n.14  
aguirre, 80-82  
astellana, 36-38 10.

CASA BORDES, S.A. 971870210 971870211 CompuScador, 2  
CATA ELECTRODOMESTICOS, S.L. 938594100 938594189 Angel Guimera, 16-17

Datos | Información

Razón Social: **CARRIER ESPAÑA, S.L.**

Dirección: **Po. de la Castellana, 36-38 10.**

cp: **28046 MADRID**

Provincia: **MADRID**

País: **ES**

Teléfono[1]: **915.209300** Teléfono[2]:  Fax: **915.209390**

Mail:

URL: **www.carrier.es**

Actividades: **Fabricante**

Grupo:





El **Banco de Datos Multisectorial** permite acceder a toda la información de más de **1.900.000 artículos** de los principales fabricantes de material de construcción, pudiendo usted escoger **a qué sectores desea adherirse** entre todos los que se muestran a continuación:

- Sector **ELECTRICIDAD** ..... Pág. 2
- Sector **ILUMINACIÓN** ..... Pág. 3
- Sector **SEGURIDAD, DOMÓTICA Y COMUNICACIONES** ..... Pág. 4
- Sector **CLIMATIZACIÓN** ..... Pág. 4
- Sector **FONTANERÍA** ..... Pág. 5
- Sector **CONTRAINCENDIOS** ..... Pág. 5
- Sector **SANITARIOS Y GRIFERÍA** ..... Pág. 6
- Sector **RIEGO Y SISTEMAS HIDRÁULICOS** ..... Pág. 6
- Sector **PROTECCIÓN Y PREVENCIÓN DE RIESGOS** ..... Pág. 6
- Sector **LÍNEA BLANCA** ..... Pág. 6
- Sector **CALEFACCIÓN** ..... Pág. 7
- Sector **AISLAMIENTOS** ..... Pág. 7
- Sector **VENTILACIÓN Y EXTRACCIÓN** ..... Pág. 7
- Sector **ENERGÍAS RENOVABLES** ..... Pág. 8
- Sector **SUMINISTROS INDUSTRIALES** ..... Pág. 8
- Sector **HERRAMIENTAS** ..... Pág. 9

Seleccione los sectores en los que estaría interesado y envíenos esta hoja por fax al ☎93 2316603, o por e-mail a 📧comercial@telematel.com, rellenando los siguientes datos:

NOMBRE Y APELLIDOS:

NOMBRE DE LA EMPRESA A LA QUE PERTENECE:

NIF:

TELÉFONO DE CONTACTO:

E-MAIL:

POBLACIÓN:

PROVINCIA:



## ELECTRICIDAD Ref.BDM04

258 + 92R = 350

3E	CEMBRE	ELT*	GIFAS	> CAMILLE BAUER
> CANALPLAST	CENTRAELECTRIC	ELTAKO	GIVI	> GOSSEN
> CANTONI	CES	EMA	GOLMAR	> METRAWATT
> EURO 2000	CHINT	ERICO	GRASSLIN*	KAISER
> IMB	CIMCO	> CADDY	GRUNDFOS*	KATKO
> PL	CIRCUTOR	> ERIFLEX	HAGER*	KLEINHUIS
> RAIL-TRAY	CIRPROTEC	> ERITECH	HAUPA*	KLK
> ZAMET	CLAVED*	> LENTON	HAZEMEYER	KOBAN
3M	CLIMASTAR	ESPA	> HOLEC	KOPP
ABB-ENTRELEC	CLIMASTAR COMP	ETI	> KRAUS&NAIMER	KYORITSU
AISCAN	COALSA	EUROMATEL	> PROCONNECT	LABORDA
AKO	COATI	> ERSCE	> PALAZZOLI	LANDIS
ALKARGO	COM. SOLER	> GHISALBA	HENSEL	LAPAFIL*
ALVACONNECTORS	> ELECTRA	> NEW ELFIN	HERR	LAYRTON
AMIG	> FENWAL	> SALZER ELECTRIC	HIMEL*	LEGRAND*
ANGUILA	> IESIL	> TELE-HAASE	HT-INSTRUMENTS	LEWDEN
APC	> SHIMADEN	EXTECH	> GEF	LIFASA
APLIC.TECNOLOG.	> SIRENA	F. CARRASCO*	IBERICA	LOGISTY
APPA	> SONDER	> E2S	IDE*	LOIMEX
ARMENGOL	COMA	> EUROLENS	IES	LOVATO
ARTECHE	> ABL-17	> LA SONORA	> FLEXIES	LOYJE
ASCABLE	> ABL-SURSUM	> TECNOALARM	> INFRAIES	MALLOL ASETYC
BACHMANN	> COMBI-LINE	> WERMA	> MAZURCZAK	MANILE
BAS-CAN	> MEYER	FABRECH	> MOEL	MANUMAG
BASOR	> PEHA	FABRIVAS	ILARDIA	MARECHAL
BERKER	CONTINENTAL	> VAS	INAEL	MENNEKES
BIANCHI	> ADAPTALEX	FAMATEL*	INECSA	MERCAGAS
BFIMPEX	> CONTIELEC	FENOPLASTICA*	INELI	MESA
BIHPLAT	> CONTILUX	> FAMECA	INTERFLEX	METREL
BJC*	CRADY	> SIBILLE OUTILLAGE	> BERNSTEIN	MGE OPS
BJF*	CROUZET	FERGON*	> BM	MIARCO
BLOCH	CUPRELEX	> METALBAND	> BRIDEX	MIGUELEZ
BTICINO*	DANFOSS	> VARIBAND	> EXPANFLEX	MIMAVEN
CABLES RCT	DEHN	FERRAZ SHAWMUT	> FOREX	MITSUBISHI
CABLOFIL	DELECSA	FILSA	> GRAFOPLAST	MM DATAELECTRIC
CABYTUB	DELTA DORE	FINDER	> MULTIVIA	MOELLER
CAHORS	DF*	FLEXIMAT	> MULLER	NEWLEC
CALPEDA	DICOMAT	FLIR	> NYLOFIX	NEXANS
CARDYLET	> WAGO	FLUKE	> PCE	NIESSEN*
CARLO GAVAZZI	DINUUY	FONTINI*	> PLASTICHAIN	NIKO
CASALS*	DISIBEINT	FTG	> SONDAFLEX	NILED
CATA*	DRAKA	GABARRON*	> VECTRA	NIVELGAR
CEAG NORTEM	DUCASA	> MATHIUS	> VIAFIL	NOKIAN
CECO	EBARA	GAESTOPAS	> VIATEL	NORDIX
> CECOPOL	EBERLE	> ILME	> WESTEC	OBO-BETTERMANN
> FLEXICON	EDE	GAVE	ITUR	> AKERMANN
> SKINTOP	EDIGAL	GEDE	JANGAR*	ODI-BAKAR
CEESE	ELDON*	GENERAL CABLE*	JOVIR	OMRON
CEGASA	ELECTRO TOOLS	GEPC	JUNG*	ORBIS*
CELLPACK	ELPRESS	GEWISS*	KAINOS	ORMAZABAL



## ELECTRICIDAD Ref.BDM04

258+ 92R = 350

PALMERA*	> DETEC-SIGNAL	RUTENBECK	SOLERA*	UNIBLOC
PEMSA*	> EUROFLAM	SACI	SPELSBERG	UPRESA
> INDUCANAL	> VOLTALENE	SALICRU	SQUADRA	UR SISTEMAS
> PEMSABAN	> POLIRRET	> SICAME	STAFFEL	URIASTE
> PEMSAFLEX	> RETENAX	SBI	STECK	VARTA
> REJIBAND	> WIREPOL	SCAME	TABALSA	VIKO (GH)
> REJITECH	PUNT ELECTRIC	SCHLEGEL	> METALBAND	VILAPLANA*
PERRY	QUINTELA	SCHLEMMER	> VARIBAND	VIMAR
> PDA	> EUROQUINT	SCHYLLER	TAUNUS	VOSSLOH
PHOENIX	> FLUIDQUINT	SEAVI	TECNOTRAFO	WEIDMULLER
PINAZO	RALUX	SEE AUTOMATION	TEHALIT	WIELAND
PIPELIFE	REHAU	SEE MECANISMOS*	TEKOX	WILO
PLANETAS	RELATS	SEE POWER BT*	TELERGON	WOHNELEC
PMA	RELECO	SEE SIS.INSTAL*	TEMPER	WOHNER
POLYLUX	RELEQUICK	SEE VARIOS ISC*	TERASAKI	XB COMPONENTS
POPP	RETEX	SICCIS	THEBEN	ZEMPER
PRECABLEADOS PM	RITTAL	SIEMENS	TOP CABLE*	ZUCCHINI
PREFLEX	ROCKWELL	SIMON*	TUPERSA	ZURC
PRESTO VEDDER	RODMAN*	SIMON BRICO	UPRESA	
PRYSMIAN	ROSE	SINARD	TYCO	
> AFUMEX	RUBSAMEN+HERR	SOFAMEL*	UNEX*	

## ILUMINACION Ref.BDM06

115 + 18R = 133

AIMUR*	> CONTIELEC	FERRAM	LOYJE	ROYAL BOTANIA
AIRFAL	> CONTILUX	FM	LUX-MAY*	RZB
ALART	CRISTHER*	> OLE	LUZ NOR	SAGELUX
AMIG	DAISALUX	GAESTOPAS	MASSIVE	SALA VERGOÑOS
ANEUKER	DECOLAN	GE LIGHTING	MAYJA	SBP
ARLUCE	DELTA LIGHT	GEWISS*	MAZDA*	SCHYLLER
ASTRO*	DISANO*	HALOPACK	MEGAMAN	SCREENLUZ
ATP*	> FOSNOVA	IBERLUX*	MERCAGAS	SEAE*
AURA LIGHT*	DLU	ILUCA	MUNDOCOLOR TEC	SECOM*
BEGA*	DOPO	ILUMISA	MUNDOCOLOR DEC	SEE SIS.INSTAL*
BEGHELLI	DORVIL*	ILUSOL	MUNDOLIGHTING	SIEMENS
BJC*	DUISA	INDAL*	NEWLEC	SIMON LIGHTING*
BJF*	DURALAMP	INDELUZ*	NEXIA	SOCELEC*
CARANDINI*	ELT*	INECSA	NOKIAN	SOLERA*
CARIBONI*	ERCO*	IRELUZ	NORMALUX	STEINEL
CEGASA	ETI	IVERLUX	ODEL.LUX	STI
CLAR	F. CARRASCO*	JANGAR*	ORNALUX	SYLVANIA
COATI	> E2S	JDOS	OSCALUZ*	TECHNIQUELIGHT
COMA	> EUROLENS	JISO	> ARKOS LIGHT	TRILUX
> ABL-17	> LA SONORA	JUME	OSRAM*	TROLL*
> ABL-SURSUM	> TECNOALARM	LAES*	PHILIPS*	VALENTI
> COMBI-LINE	> WERMA	LAMP*	POPP	VILAPLANA*
> MEYER	FAEBER	LANZINI*	PRISMA ARCHIT*	VOSSLOH
> PEHA	FARO	LAYRTON	PRISMA LOGIC*	XENON*
CONALUX	FENOPLASTICA*	LEGRAND*	PRODELUX	ZEMPER
CONTINENTAL	> FAMECA	LEUCI	PUNT ELECTRIC	
> ADAPTAFLEX	> SIBILLE OUTILLAGE	LINEAS-TC*	REGGIANI	



## SEGURIDAD, DOMOTICA y COMUNICACIONES

Ref.BDM03

99 + 24R = 123

3M	> SHIMADEN	FTE-MAXIMAL	NIESSEN*	SOFAMEL*
ABB-ENTRELEC	> SIRENA	GE SECURITY	OPENET ICS	SONDER
ABUS	> SONDER	GEDE	OPTIMUS	SONELCO
AIPHONE	COMELIT	GEWISS*	ORBIS*	SONIBEL
AKO	CORBIN (A.TURIS)	GOLMAR	PERRY	STEINEL
ALCAD	CVL	GRUPO AGUILERA	> PDA	TEGUI
APC	DEHN	GRUPO HILMON	PHOEBUS	TELECTRISA
APLIC.TECNOLOG.	DELTA DORE	GUINAZ	PHOENIX	> APOLLO
ARFE	DINUUY	HAGER*	PIMEXA	> AV-CAD
ARREGUI	DOYSON	HIMEL*	PLANA FABREGA	> AVTECH
AUTA	EGI	IBERICA	PROIMAN	> D-MAX
AZBE	EIS	IFAM	QUINTELA	> EL.MO
BERKER	F.CARRASCO*	IKUSI	> EUROQUINT	> FARFISA
BJC*	> E2S	IMPROVE	> FLUIDQUINT	> GKB
BPT	> EUROLENS	INELI	SALKI	> PINETRON
BTICINO*	> LA SONORA	INGESCO*	RODMAN	> SILENTRON
BTV	> TECNOALARM	JANGAR*	SAFT*	> SYNCRO
BURG WACHTER	> WERMA	JUNG*	SALICRU	TELEVES
CATU	FAC SEGURIDAD	KOBAN	SATO	TEZ
CIRPROTEC	FAGOR*	KOMTES	SEE AUTOMATION	THEBEN
COATI	FAMATEL	LEGRAND*	SEE MECANISMOS	TOA
COM. SOLER	FENOPLASTICA*	LOGISTY	SEE VARIOS ISC	UNEX*
> ELECTRA	FERMAX	METREL	SIEMENS	VIMAR
> IESIL	FONTINI	MGE OPS	SIMES	
> FENWAL	FRINGE	NEXANS	SIMON*	

## CLIMATIZACIÓN

Ref.BDM02

62 + 30R = 92

AIRTECNICS	FORESIS	MET-MANN	> MERCATUB	> HEIMEIER
AIRTHERM	FR	MITSUBISHI	> MUNDOCLIMA	> HYDRON
AIRWELL	FUJI ELECTRIC	MITSUCO	> MUNDOCONTROL	> KIEBACK&PETER
AKO	FUJITSU	NOVOVENT*	> MUNDOFAN	> KOBAN
BTU	GABARRON	OUTOKUMPU	> SEI	> KUNDO
CAREL	> MATHIUS	PANASONIC	> SOPOTESC	> OBO BETTERMANN
CARRIER	GENERAL	REMLE*	SAMSUNG	> TEM
CIATESA	GUT	RIVACOLD	SAUNIER DUVAL*	> VORTEX
DAIKIN	HDF	ROCA-YORK*	SHARP	TESTO
DANFOSS	HEATSUN	SAGINOMIYA	SIEMENS	THERMOTECNIC
DELTA DORE	HITACHI*	SALVADOR ESCODA	SONDER	TOSHIBA
DISMOL	HITECSA	> ESCOCLIMA	TECHNIBEL	TROX
DUCASA	HIYASU*	> ESCOELECTRIC	TEMPERCLIMA*	TUBO DE COBRE
EUROCLIMA	IMIT	> ESCOFIJ	> CEPRA	VAILLANT
FABRIVAS	JUNKERS	> ESCOFRED	> DEPALA	VECAMCO
> VAS	KAYSUN	> ESCOGAS	> EBERLE	VISSMANN
FER	KOOLAIR	> ESCOSOL	> ELODRIVE	
FERROLI	LG	> ESCVALV	> FRESE	
FLUKE	LUMELCO	> MERCAILLAMENT	> GRASSLIN	

\*Artículos con imágenes disponibles

> Marcas representadas



## FONTANERIA

Ref.BDM05

133 + 70R = 203

ACR (ATCOSA)	EBARA	IDROGAS	NEGARRA	> MUNDOFAN
ADEQUA	ECOFLEX	IES	ORFESA	ORFESA
AISCAN	ELBI	> FLEXIES	ORKLI*	ORKLI*
ALB	ELECTRICFOR	> INFRAIES	OUTOKUMPU	OUTOKUMPU
> DIFUTECH	EMA	> MAZURCZAK	PIPELIFE	PIPELIFE
> GEROTHERM	ERIE	> MOEL	PLOMYPLAS	PLOMYPLAS
> HAKAFAR	ESPA	IMIT	POTERMIC	POTERMIC
APARICI	ESPIROFLEX	INFILTRO	PRHIE	PRHIE
AQUATHERM	FAR	INOXPRES	QUINTELA	QUINTELA
ARCO	FERGON*	ISOTUBI	> EUROQUINT	> EUROQUINT
ARISTON	> METALBAND	ITALSAN-NIRON	> FLUIDQUINT	> FLUIDQUINT
ARMAFLEX	> VARIBAND	> ELOFIT	RACOREX	RACOREX
ASTRALPOOL	FERRO-PLAST	> ELOPRESS	REHAU	REHAU
ATUSA	FILTUBE	> ELOTHERM	REMOSA	REMOSA
> SAYCALSA	> FILPRESS	> ITALSAN	RIUVERT	RIUVERT
B (ATCOSA)	> INSTALPRESS	> NIRON	ROCA*	ROCA*
BAHISA	FITTINGS STD	> SMARTFLEX	ROTH	ROTH
BARBI*	FOMINAYA	ITUR	> DUO SYSTEM	> DUO SYSTEM
> EASYPRESS	FORESIS	IVR	> MICRO-STEEP	> MICRO-STEEP
> GLADIATOR	FRABO	JIMTEN	> ROTHAFOS	> ROTHAFOS
> IXPRESS	FRANKE	JPB	> ROTHAGRAS	> ROTHAGRAS
> MULTIPLEX	GALLEGO VILAR	KROMSCHROEDER	> ROTHAGUA	TEKA*
> PEXBARBI	GD	> ELSTER	> ROTHALEN	TERRAIN
> PROSYSTEM	GEBERIT	> FIORENTINI	> ROTHALERT	THERMOR
BARRENE	GEBO	> INNOGE	> ROTHAPAC	TR-LENTZ
BDM	GENEBRE	> JEAVONS	> ROTHEPUR	TRADESA
BELIMO	GEORG FISCHER	> RECA	> ROTHIDRAULICO	TROPIK*
BLOCH	GIACOMINI	> SAURON	> ROTHIDRO	TUBASOL
CABEL	GLYNWED/ARIETE	> SCHWANK	SAGINOMIYA	TUBO DE ACERO
CAINOX*	GRUNDFOS*	LAPESA	S.ESCODA	TUBO DE COBRE
CALPEDA	GUT	LLOBERA*	> ESCOCLIMA	TUCAI
CASALS*	GYMCOL	MARQUEZ MORO	> ESCOELECTRIC	TUPERSA
CEPEX	HANSGROHE	MARTI*	> ESCOFIJ	UNIPIPE
COAS (ATCOSA)	HASA*	MARTIGRAP*	> ESCOFRED	VIVAL
COBALLES	HEATSUN	MASTER RIEGO	> ESCOGAS	WATTS
COINTRA	HECAPO*	MATEU	> ESCOSOL	WERIT
CONEX (ATCOSA)	HONEYWELL	MERCAGAS	> ESCVALV	WILO
CREARPLAST	IBERCONTA	METALGRUPSA	> MERCAILLAMENT	WIRQUIN
DAB	> ELSTER	> MONTSERRAT	> MERCATUB	WIRSBO
DANFOSS	IBIDE	MULTITUBO	> MUNDOCLIMA	
DUCHA-FLEX	IDRANIA	MZ DEL RIO	> MUNDOCONTROL	

## CONTRAINCENDIOS

Ref.BDM07

24+ 1R = 25

ADEQUA	EBARA	GRUPO AGUILERA	KOMTES	RIBO
ANBER	ESPA	HASA*	LLOBERA*	TELECTRISA
BLOCH	GE SECURITY	IBERCONTA	PIMEXA	TYCO BUILDING
CALPEDA	GPO.INCENDIOS	> ELSTER	PLANA FABREGA	UNIX
DAB	GRUNDFOS*	ITUR	REMOSA	VIKING

\*Artículos con imágenes disponibles

> Marcas representadas



SANITARIOS		Ref.BDM10	61 + 8R = 69	
AQUACONTROL*	DURAVIT	> BOBRICK	PRESTO*	> SAR
ASTRALPOOL	DUSCHOLUX	> KOALA	RAMON SOLER*	> SUDO
AXOR	FELIU BOET	MEPAMSA	RAVAK	> WOESTE
BANACRIL	FRANKE	METALGRUPSA*	ROCA	SUPER-EGO
BELLAVISTA*	GALA*	> MONTSERRAT	SALGAR*	SUPERGRIF
BEMIS	GEBERIT	MZ DEL RIO	SANGRA*	TEBISA*
BORRAS*	GENEBRE	NOFER	SANITRIT*	TEKA*
BOSSINI	GROHE*	NOVOALUGAS	SFA	TEKA SANITARY*
CEPEX	HANSGROHE	ORAS	SILFRA	TRES*
CLEVER	IDEAL STANDARD*	ORFESA	SIMEX	TRITUSAN*
COSMIC	JACOB DELAFON*	PDP	SOBIME*	TROPIK*
CRISTINA	MARQUEZ MORO	PHARO	STANDARD/COMAP	VIVAL
DANFOSS	MARTI*	PLASTISAN	> COMAP	WIRQUIN
DUCHA-FLEX	MEDICLINICS*	PRACTIC	> ROC	

RIEGO y SIST.HIDRAULICO		Ref.BDM13	29 + 20R = 49	
ALTUNA/BIKAIN	FORESIS	JPB	> ROTHAGRAS	> ALLET
ASTRALPOOL	GRUNDFOS*	MASTER RIEGO	> ROTHAGUA	> AVANT
ATH	GUT	MATABI	> ROTHALEN	> CLUB CAR
BLOCH	HASA*	MERCAGAS	> ROTHALERT	> GALCON
CALPEDA	HUNTER	NEOPLAST	> ROTHAPAC	> KOMET
CEPEX	IBERCONTA	REMOSA	> ROTHEPUR	> PERUZZO
CLABER	> ELSTER	ROTH	> ROTHIDRAULICO	> SISIS
EBARA	IDRANIA	> DUO SYSTEM	> ROTHIDRO	> TOM KING
ERIE	ITUR	> MICRO-STEEP	SCHUTZ	TR-LENTZ
ESPA	JIMTEN	> ROTHAFOS	TORO	

PROTECCION Y PREVENCION DE RIESGOS		Ref.BDM12	42 + 20R = 62	
3M	DEINSA	JAR	RAIMONDI	> IMPACTO
AEROMETAL	DELTA PLUS*	JUBA	PAREDES	> MANABO
AIARS	> FROMENT	> MANUFLEX	PROIMAN	> SEMPERGUARD
ALBA	> PANOPLY	> ROBUSTA	RUBI*	> SHOWA
ALTUNA/BIKAIN	> VENITEX	> TOWA	SAGOLA	> TEMP-SHIELD
ALVACONNECTORS	> TIGER	MARVEL	SCUDERS	> WHIZARD
AMANIR	FARU	MENDI	SOFAMEL*	TOMECANIC
AMIG	FENOPLASTICA	> VULCAPROS	SPERIAN	TRACTEL
ANETO	GALA GAR	MPL	> HOWARD LEIGHT	TURBO
AVENDI	INDUST. STARTER	NORTON	> MILLER	URO
BELLOTA*	> ACKROBAT	PALMERA*	STC	VESIN
BOSCH	> ANSELL	PAREDES	TOMAS BODERO	VISPRO*
CATU	> CENTURION	PROIMAN	> HCT	

LINEA BLANCA		Ref.BDM09	11	
ASPES	BOSH	EDESA	FRANKE	MEPAMSA
BALAY	CATA*	FAGOR*	LYNX	SIEMENS-LB
				TEKA*

\*Artículos con imágenes disponibles

> Marcas representadas



## CALEFACCIÓN Ref.BDM01

126 + 54R = 180

ACR (ATCOSA)	CATA	GUT	MET-MANN	> MUNDOCONTROL
ACV	CELI	HECAPO*	MULTITUBO	> MUNDOFAN
ADEQUA	CEPEX	HERGOM	NECKAR	> SEI
ADISA	CHA-SOL	HJM	NEWLEC	> SOPOTESC
AIRTECNICS	CHAFFOTEAUX	HONEYWELL	ORKLI*	SAGINOMIYA
ALB	CIB UNIGAS	IDROGAS	OUTOKUMPU	SAMAPLAST
> DIFUTEC	CLIMASTAR	IDROPI	POLYTHERM	SANEPER
> GEROTHERM	CLIMASTAR COMP	IES	POTERMIC	> MULTISAPER
> HAKAFAR	COAS (ATCOSA)	> FLEXIES	RAYCO	> PROSAPER
ALDINGAS	COINTRA	> INFRAIES	RIUVERT	> SAPER
APARICI*	CONEX (ATCOSA)	> MAZURCZAK	ROINTE	SAUNIER DUVAL*
ARCA	DANFOSS	> MOEL	ROTH	STANDARD/COMAP
ARCO	DELTA DORE	IMIT	> DUO SYSTEM	> COMAP
ARIETE	DOMUSA	IMMERGAS	> MICRO-STEEP	> ROC
ARISTON	DUCASA	IRSAP	> ROTHAFOS	> SAR
ATLANTIC	EDESA	ISOTUBI	> ROTHAGRAS	> SUDO
ATUSA	ELBI	ITALSAN-NIRON	> ROTHAGUA	> WOESTE
> SAYCALSA	ELECTRICFOR	IVR	> ROTHALEN	STIEBEL ELTRON
B (ATCOSA)	ENERTRES	JIMTEN	> ROTHALERT	TECHNOFONT
BALTUR	ESPIROFLEX	JUNKERS	> ROTHAPAC	TEMPERCLIMA*
BARBI*	FAGOR*	KAYSUN*	> ROTHEPUR	TERMOCONCEPT
> EASYPRESS	FAR	KROMSCHROEDER	> ROTHIDRAULICO	TESTO
> GLADIATOR	FARAL	> ELSTER	> ROTHIDRO	THECA
> IXPRESS	FARHO	> FIORENTINI	RUNTAL	THERMOR
> MULTIPLEX	FER	> INNOGE	S & P*	THERMOTECHNIC
> PEXBARBI	FERROLI	> JEAVONS	S.ESCODA	TIFELL
> PROSYSTEM	FITTINGS STD	> RECA	> ESCOCLIMA	TRADESA
BAXI ROCA	FLECK	> SAURON	> ESCOELECTRIC	TROX
BDM	FLUKE	> SCHWANK	> ESCOFIJ	TUBASOL
BELIMO	FOMINAYA	LAMBORGHINI	> ESCOFRED	TUBO DE COBRE
BERETTA	GAESTOPAS	LAPESA	> ESCOGAS	UNIPIPE
BUDERUS	GALLEGO VILAR	LKN	> ESCOSOL	VAILLANT
CABEL	GD	LLOBERA*	> ESCVALV	VISSMANN
CALEFFI	GEORG FISCHER	MANAUT	> MERCAILLAMENT	VITREX
CAREL	GIACOMINI	MARTIGRAP*	> MERCATUB	WOLF
CASALS*	GRF CLIMA	MERCAGAS	> MUNDOCLIMA	ZEHNDER

## AISLAMIENTOS Ref.BDM08

5

ARMAFLEX      ISOVER      K-FLEX      KNAUF      ROCLAINE

## VENTILACIÓN Y EXTRACCIÓN Ref.BDM11

26

AIRTECNICS	FARO	MET-MANN	REDI	TUB-PLA
CASALS*	FIG	NEGARRA	REHAU	VECAMCO
CHA-SOL	FR	NOVA*	S & P*	
CHIMETAL	JEREMIAS	NOVATUB	SCHUTZ	
CONVESA	KOOLAIR	NOVOVENT*	SODECA*	
DISMOL	MERCAGAS	PRACTIC	TROX	

\*Artículos con imágenes disponibles

> Marcas representadas



## ENERGIAS RENOVABLES Ref.BDM16

47 + 30R = 76

ACV	FERROLI	> MICRO-STEEP	> ESCOGAS	> SUDO
ADISA	HEATSUN	> ROTHAFOS	> ESCOSOL	> WOESTE
APARICI	IBERSOLAR	> ROTHAGRAS	> ESCVALV	STIEBEL ELETRON
ARISTON	IDROGAS	> ROTHAGUA	> MERCAILLAMENT	TAGSOLAR
BAXI ROCA	IVR	> ROTHALEN	> MERCATUB	THERMOR
BARRENE	JUNKERS	> ROTHALERT	> MUNDOCLIMA	THERMOTECHNIC
BUDERUS	K-FLEX	> ROTHAPAC	> MUNDOCONTROL	TIFELL
CALEFFI	KAYSUN*	> ROTHEPUR	> MUNDOFAN	VAILLANT
CHAFFOTEAUX	LAMBORGHINI	> ROTHIDRAULICO	> SEI	VISSMANN
CIRPROTEC	LKN	> ROTHIDRO	> SOPOTESC	WAGNER SOLAR
COINTRA	LLOBERA	SAUNIER DUVAL*	SOLECO	WATTS
DOMUSA	LUMELCO	S. ESCODA	SONDER	WOLF
DUCASA	POTERMIC	> ESCOCLIMA	STANDARD/COMAP	
ENERTRES	REHAU	> ESCOELECTRIC	> COMAP	
FAGOR	ROTH	> ESCOFIJ	> ROC	
FER	> DUO SYSTEM	> ESCOFRED	> SAR	

## SUMINISTROS INDUSTRIALES Ref.BDM15

105 + 75R = 180

3 EN UNO	> GUIDE	DAMESA	> PRITT	> SUPERCORK
ABAC	> HITECH	> COFIL	> RUBSON	> TECNOFOAM
ABRATOOLS	> HOLZKRAFT	> MIKALOR	> SISTA	> TECNOPUR
> BERFLEX	> HOLZSTAR	DORMA	> TANGIT	> TECNOSIL
> DECA	> L.BRADOR	DRONCO (A.TURIS)	HEPYC	> TERMOLITE
> ECO+PLUS	> META KRAFT	EGAMASTER	HERNANI	RAIMONDI
> EXPRESS	> OPTIMUM	ELEMATIC*	HISPANOX	REMOSA
> FIAC	> PERLES	EOPSA	IFAM	REMS
> FORTEX	> QUANTIUM	> SHERPA	IMCOINSA	REYZA
> GARRYSON	> TELWIN	> YETI	IMER	RHOMBUS
> MAYRA	> TENGTOOLS	EUROFIX	INDEX	SALKI
> PERTINAX	> UNICRAFT	FAC SEGURIDAD	INOXIBER	RUBI*
> STARMIX	> ZEKLER	FACTOR	IZAR	SAGOLA
> TECNODISC	AYERBE	FAIOT ABRASIVI (A.TURIS)	JAR	SAMOA
ABUS	AZBE	FATOR	JAZ	SCHÜTZ
> BIKER'S DREAM	BELLOTA*	FISCHER	KARCHER	SIKA
> PFAFFENHAIN	BTV	FLEXOVIT	KRAFFT	SOLTER
AEG	BURG WACHTER	FORMULA	LESOL	TAF ABRASIVI
AEROMETAL	CALFLEX (A.TURIS)	GALA GAR	MACODIAM	THECA
AFO	CAMAC	GARLAND	MCM	TOMECANIC
ALBA	CARAT	GAYNER	NORMA	TORO
ALEX	CELESA	GESIPA	NORTON	> ALLETT
ARIZONA	> BLUE - MASTER	GODOY	PANELFISA	> AVANT
ARFE	CELO	GRAVUREM (A.TURIS)	PAYA	> CLUB CAR
ARREGUI	CLIPPER	GYMCOL	PFERD	> GALCON
ARSA*	COBALLES	HAILO (A.TURIS)	PLABELL	> KOMET
ASLAK	COLLAK	HECO SCHRAUBEN	QUILOSA	> GALCON
> 2W4	CONSTRUSIM	HENKEL	QS ADHESIVOS	> TOM KING
> AIRCRAFT	CORBIN (A.TURIS)	> METYLAN	> DISPERTEC	> PERUZZO
> COMPA	CVL	> LOCTITE	> PLASTISOL	> SISIS
> DOCKERS	CYA	> PATTEX	> SUPERTEC	TR-LENTZ



## SUMINISTROS INDUSTRIALES

Ref.BDM15

105 + 75R = 180

TRACTEL	➤ FOCUR	➤ PERUZZO	➤ TYRREX	VILLAR
TWIN-LEX	➤ CLUB CAR	➤ SISIS	➤ VIB-STAR	WD-40
TYROLIT	➤ GALCON	➤ MIRA	➤ VN-MOD	XYLAZEL
➤ CENTURIA	➤ HIDROSTRESS	➤ SECUR	➤ XPERT	YAIM
➤ CINCENT	➤ KOMET	➤ SKYTEC	UMETA (A.TURIS)	
➤ CLASSIC	➤ MICROTEC	➤ STARTEC	VARIOPAD (A.TURIS)	
➤ COLUMBIA	➤ TOM KING	➤ STRATO	VBW	

## HERRAMIENTAS

Ref.BDM14

128 + 61R = 189

ABAC	BRALO	GT LINE (A.TURIS)	➤ MIJIN	SIKA
ABRATOOLS	CARAT	GYMCOL	➤ NAMBU	SOLA (A.TURIS)
➤ BERFLEX	CASALS*	HALDER (A.TURIS)	➤ NITTO	SPIT
➤ DECA	CELESA	HAUPA*	➤ STEINCO	STAHLWILLE
➤ ECO+PLUS	CELO	HELLER	LENOX	STANLEY
➤ EXPRESS	CEMBRE	HENKEL	LOIMEX	➤ FATMAX
➤ FIAC	CIMCO*	➤ LOCTITE	MCM	STARRETT
➤ FORTEX	COLLAK	➤ METYLAN	MEDID	STEINEL
➤ GARRYSON	COLLOMIX (A.TURIS)	➤ PATTEX	MERCAGAS	STORM (A.TURIS)
➤ MAYRA	CONSTRUSIM	➤ PRITT	METABO	TOMECHANIC
➤ PERTINAX	CRC	➤ RUBSON	NORDAIR	TYROLIT
➤ STARMIX	CST/BERGER	➤ SISTA	NORMA	➤ CENTURIA
➤ TECNODISC	DECAP-93	HEPYC	NORTON	➤ CINCENT
ACESA	DESA	HILTI	NWS (A.TURIS)	➤ CLASSIC
AEG	DEU*	HITACHI TOOLS	OLFA (A.TURIS)	➤ COLUMBIA
AEROMETAL	DEWALT	HT-INSTRUMENTS	PALMERA*	➤ FOCUR
AIXIA*	DICOAL	➤ GEF	PFERD	➤ HYDROSTRESS
➤ ACTION	DRONCO	IMCOINSA	PIHER	➤ MICROTEC
➤ FUJI	EGAMASTER	IMER	PLYMOTH	➤ MIRA
➤ NILE AIR TOOLS	ELECTRO TOOLS	INTERFLEX	PROIMAN	➤ SECUR
➤ NYCOIL	ELEMATIC	IRAZOLA*	QUILOSA	➤ SKYTEC
➤ RECTUS	ERICO	IREGA	QS ADHESIVOS	➤ STARTEC
➤ VESSEL	➤ CADDY	IRIMO	➤ DISPERTEC	➤ STRATO
ALFRA	➤ ERIFLEX	ISOFIX	➤ PLASTISOL	➤ TYRREX
ALTUNA/BIKAIN	➤ ERITECH	ITP SCHUMACHER (A.TURIS)	➤ SUPERTEC	➤ VIB-STAR
APOLO*	➤ LENTON	IZAR	➤ SUPERCORK	➤ VN-MOD
➤ KRESS	EUROFIX	JANGAR*	➤ TECNOFOAM	➤ XPERT
ASEIN	FABRIVAS	JAR	➤ TECNOPUR	UPRESA
ASLAK	➤ VAS	JAZ	➤ TECNOSIL	URKO
ATM (A.TURIS)	FARTOOLS	JBC	RAIMONDI	VBW
AVENDI	FISCHER	JMC*	REMS	VOGEL (A.TURIS)
BAHCO	FISCO (A.TURIS)	KRAFFT	RENNSTEIG (A.TURIS)	WITTE (A.TURIS)
BARRENE	FORMULA*	KUKKO (A.TURIS)	SALKI	XB COMPONENTS
BELLOTA*	FORZA	LAPAFIL*	ROLLER	XYLAZEL
BIANDITZ	FREUD	LARWIND	ROTHENBERGER	YAIM
BLACK&DECKER	GESIPA	➤ BASSO	RUBI*	ZUBI-ONDO
BONDHUS	GODOY	➤ BIAX	SAGOLA	
BOSCH	GRIPPLE	➤ KFT	SAMOA	

\*Artículos con imágenes disponibles

➤ Marcas representadas



## BENEFICIOS que aporta a su Negocio el Banco de Datos:

- Ahorre Costes y Tiempo en el Mantenimiento de los Precios:** mantenga las tarifas de precios al día, mediante una simple conexión a Internet a través de un avanzado sistema que puede programar para que actualice los precios de forma automática y desatendida. Permite conocer y comparar la evolución de cada fabricante, y realizar presupuestos rentables.
- Flexibilidad de adaptación a su negocio:** gracias al acceso ODBC a la base de datos del Banco de Datos Multisectorial, conseguirá extraer cualquier tipo de información e integrarla y explotarla desde su programa de gestión empresarial. Desde el precio de cada referencia hasta su **unidad de embalaje** o la **cantidad mínima de compra**.
- Evite realizar Presupuestos y Ofertas con tarifas desactualizadas:** al trabajar siempre con los precios al día, su empresa **no incurre en el Coste de Oportunidad** que supondría el hecho de **trabajar con tarifas desactualizadas o no tener en cuenta posibles costes como el ECORAE** para aquellos artículos sujetos a este canon.
- Reduzca Costes de Almacenamiento:** el Banco de Datos multisectorial le permite evitar el almacenamiento innecesario de mercancías y de esta manera **reduce el coste de activos inmovilizados** al recibir todos los cambios realizados por los fabricantes en sus **catálogos de productos** (novedades, cambios de referencias, productos descatalogados).
- Ofrezca una rápida Respuesta al Cliente:** podrá ofrecer un **alto nivel de servicio a sus clientes**, cuando estos solicitan precios de **materiales**, ya que de manera rápida y fácil podrá consultar desde el Banco de Datos Multisectorial el precio vigente y condiciones de venta de cualquier material.
- Reduzca Costes Administrativos:** **evite devoluciones y abonos a Clientes** debido a errores en precios y referencias de productos ya que siempre trabajan con las referencias y precios vigentes.
- Agilice el uso de tecnologías de gestión por Código de Barras:** el Banco ayuda a agilizar la implantación y facilitar el uso de tecnologías de gestión por código de barras ya que el Banco de Datos Multisectorial **ofrece el Código EAN** de los productos. De esta manera se **reducen los costes y tiempos de procesos logísticos**.

Sencilla navegación a través de botones de acceso rápido a todas las opciones disponibles.

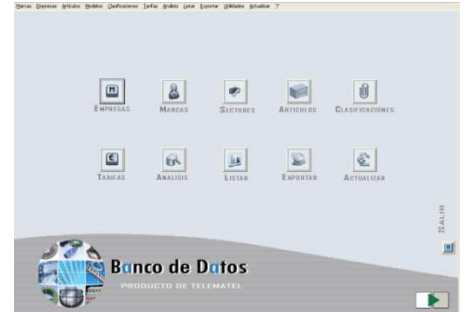

Rápida relación de todos los artículos de la marca con todos los datos y su imagen identificativa.

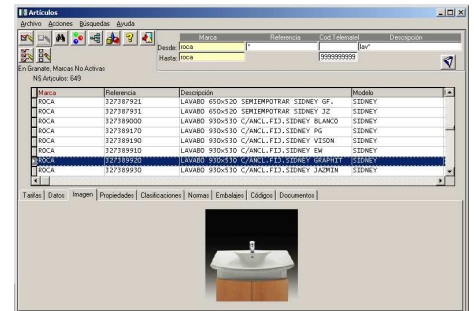

Completa Ficha del artículo con todas las características y un histórico de las últimas tarifas incluso con la ECORAE actualizada.

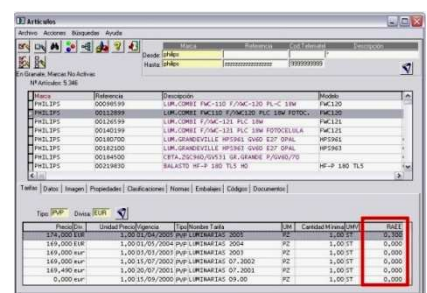

Cómoda ficha Informativa con los Datos de Contacto de todas las Marcas.

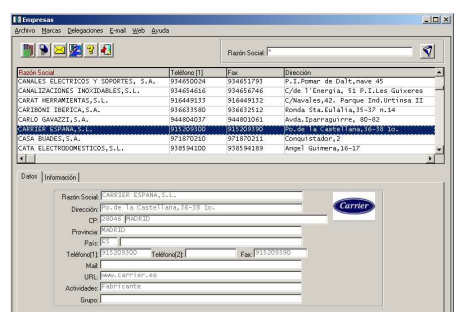



Distribuidor homologado

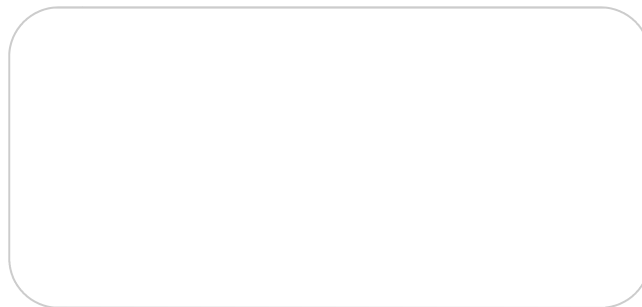

Consulte en nuestra página web [www.telematel.com](http://www.telematel.com) todas las  
MARCAS **disponibles**.

