

telematel

# Módulo Gestión por Actividades Industriales

La gestión eficiente del control y seguimiento de las Obras

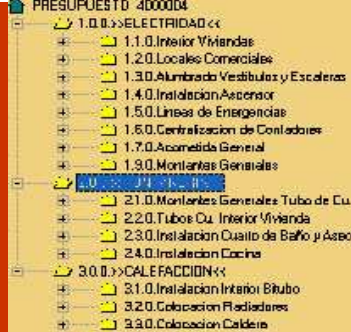

## Realice un mayor seguimiento de la Obra

El Módulo de Gestión de Obras por actividades Industriales permite el seguimiento de las Obras parcelando en diferentes Actividades y Sub-actividades, es decir, permite desglosar las Obras en diferentes tareas predefinidas. Con el objetivo de poder comprobar el rendimiento extraído en las distintas actividades (tareas) que se han efectuado en una Obra.

## Defina las Actividades/ Subactividades del Presupuesto

En el detalle del presupuesto pueden definirse las Actividades/ Subactividades, a la que corresponde cada una de las líneas del presupuesto. El concepto de Actividad/Sub actividad puede definirse igualmente a nivel de Capítulos/Subcapítulos/ Partida, de forma que todas las líneas que se incluyan en ese apartado del Presupuesto recuperarán por defecto la actividad definida a nivel de Capítulo/ Subcapítulo/ Partida.

## Defina la Actividad/ Subactividad en los Partes de Obras

En los Partes de Obra y Administración también puede definirse la Actividad/Subactividad en cada una de sus líneas. La aplicación únicamente solicita este valor en caso de que el Parte corresponda a una Obra de la que se mantenga un control por Actividad/Subactividad.

El concepto de Actividad/Subactividad también se traslada a la Facturas, de forma que podemos conocer los importes Facturados en cada uno de los conceptos.

## Lleve un mayor y mejor análisis de las Obras

A la hora de explotar esta información, el Módulo Gestión de Obras por Actividades Industriales incorpora distintos listados para poder mantener un adecuado análisis de las Obras por Actividad/Subactividad como son el Listado de Desviaciones o el Listado de Situación de Obras.

## BENEFICIOS

**MAYOR CONTROL DE LAS ACTIVIDADES Y SUBACTIVIDADES.**

**MAYOR ANALISIS DE LA RENTABILIDAD POR ACTIVIDAD EN UNA OBRA.**

**MAYOR CONTROL DE COSTES QUE SE PRODUCEN EN UNA OBRA**

## DATOS CLAVES TELEMATEL

- + 20 años de experiencia
- + 2.350 clientes
- 1% de bajas de clientes al año
- + 13.000 usuarios trabajando a diario
- + 24.000 licencias activas

## PRESTACIONES CLAVE MODULO

- Defina las actividades -de líneas de negocio- de una empresa, con posibilidad de asignar múltiples sub-actividades a cada una.
- Defina una obra o Proyecto, con o sin Seguimiento, por Actividades Industriales.
- Especifique las Actividades / Subactividades, tanto en los Partes de Obra como en los Partes de Administración, relacionados con una Obra que tenga este tipo de seguimiento.
- Identifique los porcentajes correspondientes a cada Actividad / Subactividad de las Certificaciones.
- Realice un análisis avanzado de las Obras por Actividad / Subactividad gracias a los diferentes listados:
  - Gestión de Mediciones y localización de partidas a informar por Actividad/ Subactividad.
  - Cálculo de desviaciones entre presupuesto e instalación agrupadas por Actividad/ Subactividad.



www.telematel.com

entendemos su Negocio



TELEMATEL

### Controle eficazmente la gestión de actividades en una Obra

Con la ayuda del Módulo de Gestión de Obras por Actividades Industriales podrá llevar un control, a través del seguimiento y un posterior análisis de la marcha de cada una de las actividades que se desarrollan en una Obra.

Posibilidad de definir un seguimiento de Obra con o sin control de Actividad / Subactividad.

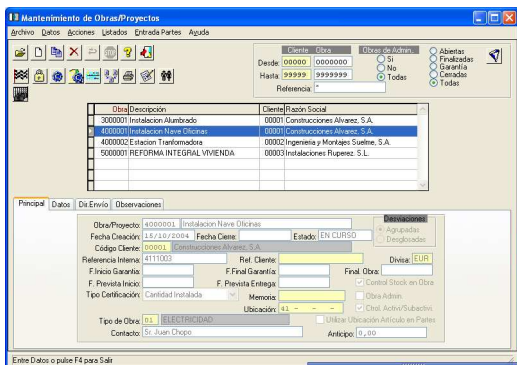

Posibilidad de definir múltiples Actividades Industriales –líneas de negocio de la empresa– para poder analizar después su evolución.

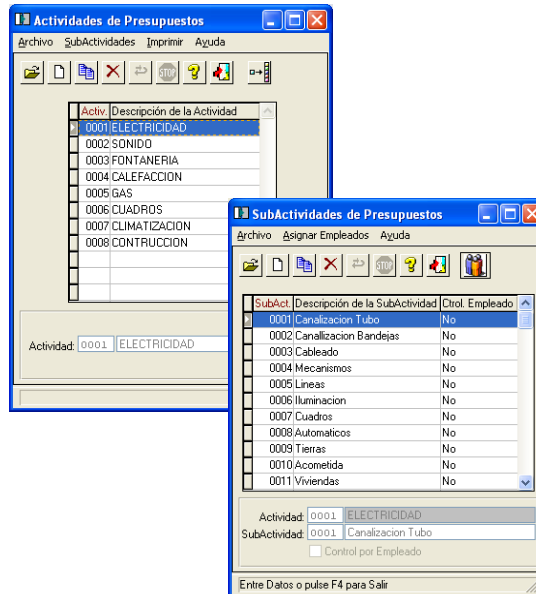

Resultados de la facturación emitida diferenciando los conceptos de Actividad /Subactividad.

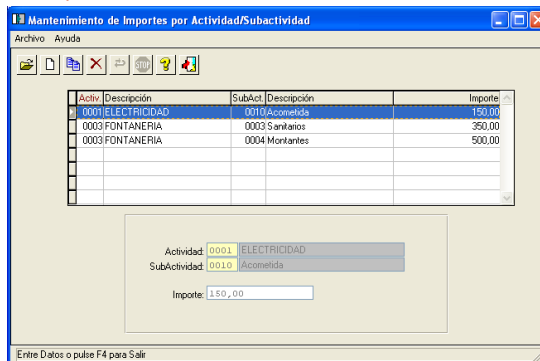

Report Builder - Situación Actividad Resumido

>> TELEMATEL 9204 << 30/03/2004  
 Pág.: 1

Listado de Situación de Obras por Actividad

Act	Descripcion	SubAct	Descripcion	Importe	Méts	Unidad	Importe	Unidad	Importe	Unidad	Importe	Unidad	Importe
0001	CONSTRUCCION	0001	Parqueadero	2.000	110,00	0,00	0,00	0,00	0,00	110,00	0,00		
			TOTAL OBTENIDO	2.000	110,00	0,00	0,00	0,00	0,00	110,00	0,00		
0001	ELECTRICIDAD	0001	Obra de Instalación	40.000	340,00	17,50	0,00	0,00	0,00	25,00	1.800,00		
			0001	Montajes	2.000	20,00	0,00	0,00	0,00	20,00	0,00		
			0004	Montajes	2.000	110,00	0,00	0,00	0,00	110,00	0,00		
			0005	Servicio	2.000	0,00	0,00	0,00	0,00	0,00	0,00		
			0002	Alcance	2.000	0,00	0,00	0,00	0,00	0,00	0,00		
			0011	Construcción	2.000	110,00	0,00	0,00	0,00	110,00	0,00		
			TOTAL OBTENIDO	50.000	750,00	350,50	0,00	0,00	0,00	1.800,00	1.800,00		
0001	FONTANERIA	0004	Montajes	32.000	300,00	0,00	0,00	0,00	0,00	300,00	0,00		
			TOTAL OBTENIDO	32.000	300,00	0,00	0,00	0,00	0,00	300,00	0,00		
			TOTAL FINAL	82.000	1.050,00	350,50	0,00	0,00	0,00	1.800,00	1.800,00		